

同房たち

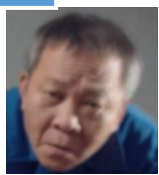

パンジャン
不法賭博、詐欺



ミラン
殺人容疑



ムロク
窃盗



■ ユン・ジス
ジョンウの妻
殺害された



チャ・ミノ

■ 兄ソノを殺害、その後、ソノに成りすます
チャミヨングループ代表、社長

ジス殺害はソノに成りすましているミノの
犯罪と確信するが、再捜査はしない



カン・ジュニョク
地方検事
ジョンウの親友

ミノが殺害

殺害

ウォルジョン刑務所



キム・ギョ Chol
刑務所所長



パク・カンテ
保安課長

脱獄

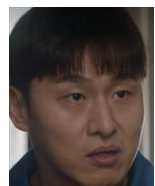

ムンチ
不法取り立て



シン・ Chol-sik
ヤクザ



キム・ソク
依頼をこなす仕事人



■ ジェニファー・リー
ヨニの友人
ソノの愛人

友人



ナ・ヨニ
妻
息子ウンス
(実はミノの子ども!?)

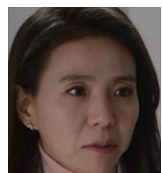

キム・ソンファ
医務課長
精神科医



ユン・テス
ジスの弟
看守

死刑囚



パク・ジョンウ
ソウル中央地検強力部検事
妻子殺害容疑で死刑判決

マリア病院で
発見

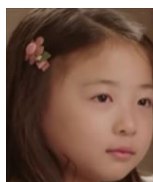

ハヨン
6才



イ・ソンギョ

弁護

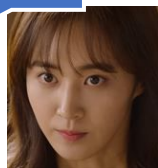

ソ・ウネ
国選弁護士

脱獄を援助