ネヴァーモア学園
ニュージャージー州

マリリン・ソーンヒル
寮母
人間

ラリッサ・ウィームス
校長

元同級生

ハンド

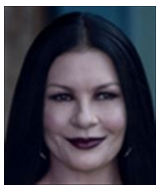

モーティシア
幻視能力がある

ゴメズ・アダムス
過去に殺人？

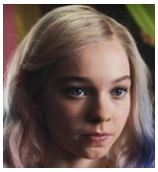

イーニッド・シンクレア
人狼
SNS が大好き

同室

ウェンズデー
幻視能力あり

セラピスト

ヴァレリー・キンボット
博士 / セラピスト

パグズリー
イジメられている

執事

ラーチ

脱走計画の
手伝いを頼む

学園の女王

ビアンカ・バークレー
セイレーン族
フェンシング部

恨みあり？

過去に関係あり

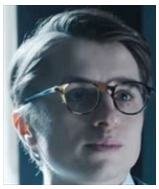

■ローワン
いじめられっ子
サイコキネシスト

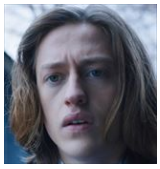

ゼイヴィア・ソープ
霊能画家

ゴメス・アダムスの過去の
犯罪を知っている!?

ドノバン・ガルピン
保安官

殺害

エイジャックス・ペトロポラス
ゴルゴン族

モンスター

タイラー・ガルピン
カフェの店員
父は保安官