グレイ＋スローン記念病院（エイヴィリー財団）

病院部長 / 研修医指導

リチャード・ウェバー
外科アテンディグ
マギーは娘
メレディスの医療代理人

外科部長

ミランダ・ベイリー
外科部長
外科アテンディング
息子タック、養子ジョーイ

ミネソタで研究

メレディス・グレイ
3 児の母
外科アテンディング
夫デレク死別

オーウェン・ハント
外科アテンディング
養子レオ

結婚

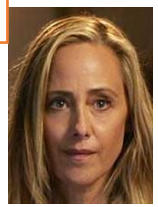

テディ・アルトマン
アリソンはオーウェンの娘

結婚

マギー・ピアス
心臓外科アテンディング
リチャードの娘
メレディスと父違いの姉妹

ウィンストン・ンドゥグ
心臓外科医

ニック・マーシュ
移植医
自身も腎臓移植経験者

デビッド・ハミルトン
ミネソタ州の病院長
パーキンソン病を
抱えている

ミネソタ病院の外科部長及び、
研究所長をオファー

アーティカス・リンカーン
整形外科アテンディング

ニコ
整形外科医

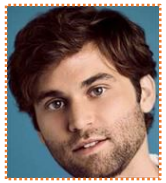

レヴィ・シュミット
インターン
LGBT

ミネソタで研究

アメリア・シェパード
脳外科アテンディング
スカウトを出産

ジョー・ウィルソン
産科フェロー
ルナを養子にした

トッド
患者ローラの兄
博士

インターン

ペレス

タリン・ヘルム
インターン

ジョーン・ライト
ベイリーに師事を希望し
ミネソタから移動

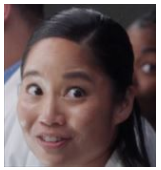

ツァン

カイ・バートリー
学者
プロジェクトのメンバー

医学教育評価機関

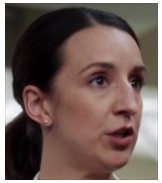

メアリーアン・スーチャン

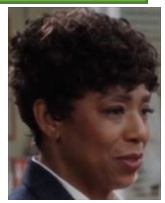

ブロック