グレイ＋スローン記念病院（エイヴィリー財団）

病院部長 / 研修医指導

リチャード・ウェバー
外科アテンディグ
マギーは娘
メレディスの医療代理人

外科部長

ミランダ・ベイリー
外科部長
外科アテンディング
息子タック、養子ジョーイ

ミネソタで研究

メレディス・グレイ
3 児の母
外科アテンディング
夫デレク死別

ニック・マーシュ
移植医
自身も腎臓移植経験者

デビッド・ハミルトン
ミネソタ州の病院長
パーキンソン病を
抱えている

ミネソタで研究

アメリア・シェパード
脳外科アテンディング
スカウトを出産

カイ・バートリー
学者
プロジェクトのメンバー

ジョー宅に居候

アーティカス・リンカーン
整形外科アテンディング

友情

リンクに恋心を抱く

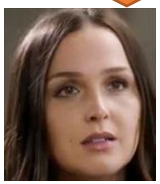

ジョー・ウィルソン
産科フェロー
ルナを養子にした

オーウェンの妹

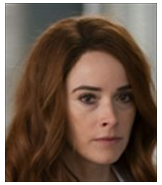

ミーガン・ハント
オーウェンの妹
過去にメレディスのオペで
一命を取り留めた
息子（養子）ファルーク

オーウェン・ハント
外科アテンディング
養子レオ

結婚

テディ・アルトマン
アリソンはオーウェンの娘

結婚

マギー・ピアス
心臓外科アテンディング
リチャードの娘
メレディスと父違いの姉妹

ウィンストン・ンドゥグ
心臓外科医

ニコ
整形外科医

ジョーン・ライト
ベイリーに師事を希望し
ミネソタから移動

インターン

レヴィ・シュミット
インターン
LGBT

タリン・ヘルム
インターン

サラ・オーティス