**ナイロビ**

新リーダー

７才の息子アクセルのために

計画を成功させたい

モスクワ

第３金庫の床を掘り、

脱出経路の作業中

**強盗団**

**ヘルシンキ ／ ■オスロ**

セルビア人の双子

戦闘能力が高い

警察に身元バレ

**ベルリン**

（本名）

アンドレ・デ・フォノリョサ

現場リーダーだが人望なし

偏執性格（パラノイア）

ミオパチーで死期が近い

警察に身元バレ

リオ

（本名）アニバル・コルテス

警報装置のスペシャリスト

デンバー

気性が激しい

父はモスクワ

サルバトル・マルティ

教授

セルギオ・マルキナ

首謀者

教授として交渉

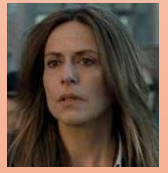

**ラケル・ムリージョ**

刑事補　交渉人

犯人だと気づく

**ルビオ・アンヘル**

刑事補

事故で重体

アンヘルを使って

罠を仕掛けた

罠を見抜く

関係を持っている

警察

裁判所へ

**トーキョー**

（本名）

シレネ・オリヴェイラ

**アリアドナ**

英国人高校生

脱出画策

**アルトゥーロ・ロマン**

造幣局所長

モニカ破局

銃とモデルガンの

すり替えを提案

銃すり替え

モニカ・ガスタンビデ

造幣局長秘書

アルトゥーロの子を妊娠中

太ももを撃たれケガ

共犯の状況に

**人質**

**アリソン・パーカー**

英国人高校生

父ベンジャミンは英国大使

メルセデス・コルメナー

教師

生徒の数人を止め残留させた